

1 al 3 de noviembre de 2024

Cód. VC08

Senderos del Norte de Tenerife

Cumbres de Ucanca y Norte de Tenerife

A comienzos del mes de noviembre te proponemos una breve escapada a la isla de Tenerife, aprovechando la festividad del **Día de San Juan**. A través de su **excepcional red de senderos** disfrutaremos de algunos de los más bellos paisajes del norte insular, de los espectaculares paisajes del **Valle de Ucanca** y el circo de las **Cañadas del Teide** y de los volcanes jóvenes de la **Reserva Natural Especial de Chinyero**. Senderos por los que recorreremos el **Monteverde de Teno** y los pueblos de **Vilaflor, Buenavista, El Tanque o Garachico**, saboreando una vez más la belleza natural que nos ofrecen los magníficos caminos de Tenerife.

DÍA 1: GRAN CANARIA - TENERIFE. LAS CUMBRES DE UCANCA - El Barranco del Saltadero y Vilaflor

CENA. Salida desde el Aeropuerto de Gran Canaria a las 07:30 horas en vuelo al Aeropuerto de Tenerife Norte. Allí nos recogerá la guagua para trasladarnos hacia **Las Cañadas del Teide**, donde iniciaremos nuestra primera caminata de este viaje. Ascendiendo primero por uno de los *senderos de alta montaña* que van desde el Parque Nacional al pueblo de Vilaflor, llegaremos a la **Degollada de Ucanca**, donde las vistas del Circo de Las Cañadas y el complejo Teide-Pico Viejo son espectaculares y únicas, para adentrarnos en las tierras de la Corona Forestal y continuar hacia El Valle de Ucanca por el barranco del Saltadero y las solitarias tierras del



Marrubial, que nos llevarán en continuo descenso por el antiguo *camino real de Vilaflor*. Finalizado el sendero y tras el descanso en Vilaflor emprenderemos el regreso en guagua al Puerto de la Cruz para el alojamiento y la cena en hotel de 4****.

Nivel: 3 Subida 360 Bajada 990 11km 5h



DÍA 2: PARQUE RURAL DE TENO. MONTE DEL AGUA - Camino de Los Silos por Las Moradas

DESAYUNO/CENA. Entre los valores naturales más destacados del antiguo Macizo de Teno, uno de los territorios considerados como **paleoislas de Tenerife**, se encuentra el reducto de **laurisilva de Monte del Agua**. En esta jornada dedicada al **Monteverde** combinaremos algunos de los principales caminos que recorren esta joya natural localizada en el noroeste insular y que unen desde las medianías a la costa los **municipios de El Tanque, Buenavista y Los Silos**. En concreto el precioso *Camino Real* que desciende desde la **Fuente de Los Loros** y los caseríos de **Las Moradas, Altas y Bajas**, hasta pueblo Los Silos. Finalmente,



y antes de regresar al hotel, tendremos tiempo hacer una parada en el pueblo y el Puerto de Garachico, para disfrutar de los encantos de este histórico enclave tinerfeño. Regreso al hotel.

Nivel: 3 Subida 250 Bajada 1200 14km 5h



DÍA 3: RESERVA NATURAL DE CHINYERO - Volcanes de Flores y Trevejos. TENERIFE - GRAN CANARIA

DESAYUNO/ALMUERZO. En la última jornada de este breve viaje de senderismo a Tenerife pondremos rumbo a los pinares de la comarca noroeste, en el límite de dos importantes espacios naturales de la isla; el Parque Natural de La Corona Forestal y la Reserva Natural de Chinyero. Recorreremos uno de los senderos que atraviesan el sector más moderno de la dorsal de Abeque, que comprende las erupciones históricas de Arenas Negras y el Chinyero. Los colores de este joven malpaís volcánico flanqueado además por otras bellas montañas como las de Corredera, Los Poleos y Flores se mezclan con los verdes y amarillos del pinar, las retamas y los tagasastes, adornados con el canto



ocasional del Pinzón Azul. Finalizado el sendero en el pago de San José de Los Llanos disfrutaremos de un sencillo y delicioso almuerzo antes de trasladarnos al aeropuerto de Tenerife Norte para el regreso a Gran Canaria, en vuelo con salida prevista a las 19:00 horas.

Nivel: 2 Subida 200 Bajada 550 9km 4h



PRECIOS RESIDENTE CANARIO

Por persona en habitación doble	370 €
Suplemento individual	50 €
Seguro de anulación y ampliación de coberturas	8 €

(a contratar en el momento de hacer la reserva y pagar junto con la señal)

ALOJAMIENTO EN

Hotel AF Valle Orotava** Puerto de La Cruz**

www.hotelafvalleorotava.com

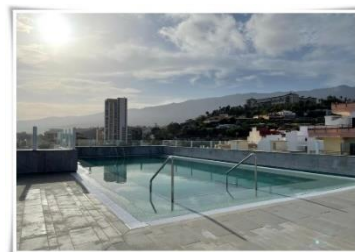
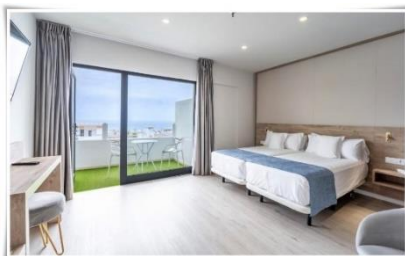

PAGOS

- Como garantía de la plaza, deberás abonar **50 € en los 5 días siguientes a realizar tu reserva, más el importe del seguro de anulación (8€), si deseas contratarlo.**
- El resto del pago deberá realizarse, para este viaje, **antes del 15 de OCTUBRE de 2024.**
- A través de la pasarela de pago de nuestra web www.arawakviajes.com
- Mediante ingreso o transferencia bancaria en las siguientes cuentas bancarias.

BANCO DE SANTANDER: ES36 - 0049 - 1628 - 5422 - 1015 - 7393

BBVA: ES23 - 0182 - 2599 - 7902 - 0357 - 0507



www.arawakviajes.com/senderismo  info@arawakcanarias.com
Arawak Canarias  928 22 33 00 - 678 364 008